



SECRETARÍA DE LA
**CONTRALORÍA
GENERAL**
GOBIERNO
DE SONORA

**SOLICITUD DE GASTOS DE VIÁTICOS
(GASTOS A COMPROBAR)**

FECHA: 09 de mayo del 2022

CLAVES PRESUPUESTARIAS:
1060000900 1304E501O02133A1 375011 2211EM13
1060000900 1304E501O02133A1 375021 2211EM13

ADSCRIPCIÓN: Secretaría de la Contraloría General

UNIDAD RESPONSABLE: 1060000900 Dirección General de Evaluación y Control de Obra Pública

UNIDAD EJECUTORA: 1304E501O02133A1 FISCAL.CTRL.EVAL.GEST.P.

NPMBRE DEL PRESTADOR DE SERVICIOS PROFESIONALES COMISIONADO: Ing. Luis Enrique Torres
Federico

PUESTO FUNCIONAL: Honorarios.
DESTINO: Onavas, Sonora.

MOTIVO: Se le comisiona para que, en compañía del Ing. Jesús Alfredo Rivera Arce, realice la verificación física de la obra anexa a este oficio, correspondiente al programa Recurso Estatal, la obra se encuentra ubicada en el municipio de Onavas, Sonora. Según oficio de comisión No. ECOP-DV-0347/2022.

PERIODO DE LA COMISIÓN: 11 y 12 de mayo del 2022

POR INSTRUCCIONES DE: Ing. Víctor Efraín Figueroa
Miranda. Director General de Evaluación y Control de Obra Pública.

NÚMERO DE DÍAS	COSTO POR DÍA	TOTAL POR DÍA
VIÁTICOS SIN PERNOCTA: 1 día	\$700.00	\$700.00
GASTOS DE CAMINO: 1 día	\$300.00	\$300.00
SUMA TOTAL:		\$1,000.00

OBSERVACIONES: Con cargo a los recursos del 2 al millar estatal.

RECIBÍ DE LA CAJA DE GOBIERNO LA CANTIDAD DE: \$1,000.00 (mil pesos 00/100 M.N)

PERSONAL COMISIONADO

Luis Torres Federico
**ING. LUIS ENRIQUE TORRES
FEDERICO**
RFC TOFL970110L51

SOLICITA - RECIBE

**ING. CYNTHIA IVETEE CASTILLO
VALDEZ.**
ENCARGADA DE DESPACHO DE
LA DIRECCIÓN GENERAL DE
ADMINISTRACIÓN Y CONTROL
PRESUPUESTAL DE LA S.C.G.
PRESENTE.

AUTORIZA

[Firma]
**ING. VÍCTOR EFRAÍN FIGUEROA
MIRANDA.**
DIRECTOR GENERAL DE
EVALUACIÓN Y CONTROL DE
OBRA PÚBLICA.



SECRETARÍA DE LA
**CONTRALORÍA
GENERAL**
GOBIERNO
DE SONORA



Dirección General de Evaluación y Control de Obra Pública
Secretaría de la Contraloría General
Oficio: ECOP-DV-0347/2022.
Hermosillo, Sonora a 9 de mayo de 2022.
"2022: Año de la Transformación"

Asunto: Se comisiona

ING. LUIS ENRIQUE TORRES FEDERICO.
Presente.

Con fundamento en el Artículo 18, fracción I del Reglamento Interior de esta Secretaría, y en relación a las Cláusulas Primera, Segunda, Tercera y Sexta del contrato de Prestación de Servicios Profesionales por Honorarios suscrito entre la Secretaría con Usted, se le comisiona para que en compañía del Ing. Jesús Alfredo Rivera Arce, realice la verificación física de la obra anexa a este oficio, correspondiente al programa Recurso Estatal, la obra se encuentra ubicada en el municipio de Onavas, Sonora.

Dicha comisión comprende los días 11 y 12 de mayo del año en curso, para lo cual dispondrá de 1 día de viáticos y 1 día de gastos de camino con cargo a los Recursos del 2 al millar estatal, debiendo rendir un informe escrito con las conclusiones respectivas.

El recorrido se realizará en el vehículo Pick Up con número de placas VB-71-392 recorriendo 470 kms de carretera pavimentada, por lo que deberá coordinarse con el área respectiva para que el vehículo se le proporcione el día 11 de mayo a partir de las 7:00 horas, entregándolo al término de la comisión, de acuerdo a las instrucciones giradas por esta unidad.

Agradeciendo su atención, me reitero a sus órdenes para cualquier duda o aclaración.

Atentamente

ING. VÍCTOR EFRAÍN FIGUEROA MIRANDA.
Director General.

C.c.p. Ing. Cynthia Ivete Castillo Valdez. Encargada de Despacho de la Dirección General de Administración y Control Presupuestal de la S.C.G. Presente.
Lic. Angela Beatriz Beltrán Figueroa. Director de Recursos Financieros y Materiales

Archivo
RGF/LMN/GVB

Centro de Gobierno, Edificio Hermosillo, Segundo Nivel, Blvd. Paseo del Rio y Galeana C.P. 83280,
Hermosillo, Sonora, Teléfono (662) 217 1885, (662) 217 2517.
www.sonora.gob.mx



SECRETARÍA DE LA CONTRALORÍA GENERAL
DIRECCIÓN GENERAL DE EVALUACIÓN
Y CONTROL DE OBRA PÚBLICA
HERMOSILLO, SONORA.

ANEXO AL OFICIO N.º ECOP-DV-0347/2022			
DÍA DE VERIFICACIÓN	CONTRATO	NOMBRE DE LA OBRA	MUNICIPIO
11 Y 12 de mayo de 2022	21-GSE-125	Pavimentación de concreto hidráulico estampado en calle Francisco I. Madero entre avenida José María Morelos y J. Allende, colonia Centro, en la localidad de Onavas	ONAVAS
			RECURSO ESTATAL

2

Gastos por Comprobar:

Nombre : Luis Enrique Torres Federico

Comisión a: Onava, Sonora.

Periodo de: 11 y 12 de mayo del 2022

Oficio de Comisión: ECOP-DV-0347/2022

al

Cheque No. _____ de Fecha: _____ Importe \$ 1,000.00

Vehículo Asignado VB-71-392

Gastos Programados

Banco: Bancomer Cuenta: _____

_____ \$ 1,000.00

Toda entrega por concepto de "Gastos a Comprobar" deberá quedar cubierta ante la Dirección General de Administración y Control Presupuestal, al siguiente día hábil de concluida la Comisión.

Luis Torres Federico
Firma de conformidad

2 al Millar

Relación de documentación comprobatoria:

No.	Fecha	Factura	Prestador de Servicio/ Concepto	Importe
1	12/05/2022	9565	consumo	162.40
2	20/05/2022	374178653	consumo	152.50
3	20/05/2022	374178161	consumo	240.50
4				
5				
6				
7				
8				
9				
10				
11				
12				
13				
14				
20				
gasto no comprobable				
Subtotal Gastos				\$ 555.40
Efectivo Devuelto				\$ 444.60
Importe del Cheque				\$ 1,000.00

Luis Torres Federico
Firma de Persona Comisionada

Firma de Recepción y Fecha

vict → 255.40
gto c → 300





Transferencia enviada, en proceso de validación

IMPORTE	444.60 MXN
CUENTA ORIGEN	25**6670
CUENTA DESTINO	012760001015980316
TITULAR DE LA CUENTA	Gobierno del Estado de Sonora
REFERENCIA SUPERMÓVIL	475532
CONCEPTO	devolucion 0347 viaticos
FECHA DE OPERACIÓN	24/May/2022
HORA DE OPERACIÓN	10:55
BANCO	BBVA MEXICO
TIPO OPERACIÓN	SPEI



Ing. Víctor Efraín Figueroa Miranda
Director General.

En cumplimiento a lo dispuesto en el oficio de comisión No. ECOP-DV-0347/2022, de fecha 09 de mayo del 2022, se me comisiona para que, en compañía del Ing. Jesús Alfredo Rivera Arce, se efectúe la verificación física de la obra anexa a este oficio, la obra encuentra ubicada en el municipio de Onavas, Sonora.

Los días 11 y 12 de mayo del 2022, se realizó el traslado a la localidad de Onavas, Sonora para la inspección física a la siguiente obra:

OBRA: "Pavimentación de Concreto Hidráulico Estampado en la Calle Francisco I. Madero entre Avenida José María Morelos y J. Allende, Colonia Centro, en la Localidad de Onavas, Sonora"

Ejecutora: CECOP

Contrato No.: 21-GSE-125



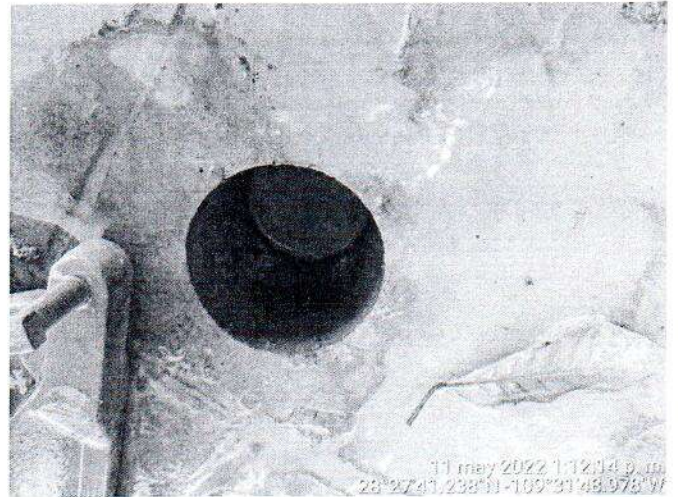
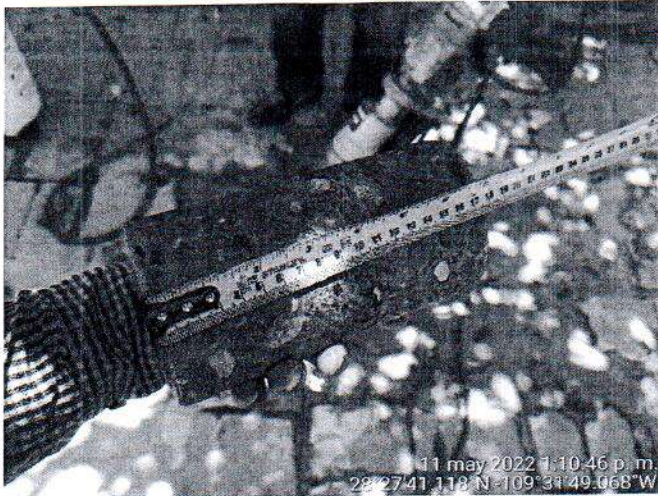

El día 12 de mayo del presente año, una vez terminada la verificación física de las obras se realizó el traslado al municipio de Hermosillo, Sonora.

Luis Torres Federico
Ing. Luis Enrique Torres Federico

ORIGINAL

RFC emisor: REMD5810127IA
Nombre emisor: MARIA DORA RENDON MORENO
RFC receptor: GES790913CT0
Nombre receptor: Gobierno del Estado de Sonora
Uso CFDI: Gastos en general

Folio fiscal:
No. de serie del CSD:
Código postal, fecha y hora de
emisión:
Efecto de comprobante:
Régimen fiscal:

FB9FF05D-056E-41DA-9AEB-2E4079CAC516
00001000000502429565
85540 2022-05-12 16:15:21
Ingreso
Personas Físicas con Actividades
Empresariales y Profesionales

Conceptos

Clave del producto y/o servicio	No. identificación	Cantidad	Clave de unidad	Unidad	Valor unitario	Importe	Descuento	No. de pedimento	No. de cuenta predial	
90101504		1	E48	Servicio	140.00	140.00				
Descripción	Consumo de alimentos y bebidas en establecimiento				Impuesto	Tipo	Base	Tipo Factor	Tasa o Cuota	Importe
					IVA	Traslado	140.00	Tasa	16.0000%	22.40

Moneda: Peso Mexicano
Forma de pago: Efectivo
Método de pago: Pago en una sola exhibición

Subtotal \$ 140.00
Impuestos Trasladados IVA 16.0000% \$ 22.40
Total \$ 162.40

Sello digital del CFDI:

kH/FFITWcfxDISaJ3b+n84jOJCr7nAvOOBLDyI+UE2Lg7WwFH04HTxTQ6p7EjB3HxFxkT++Y7ukAcIg16IH9sCGrAH9hrOKcedPusoWp39ysUc8nEEDs8mSje5OqXtSbbQmjX7tT9jpnDaUI4
IlbcNB/9RQISPNTPD8MGe44WhvnTSu1fpWqG9kNLKI9zfhJP6IILeX34tzx0pdalWkc8I/1XNTqqTwaW3YgPHyyoQQMccyOezU9aYBCUEssVyyvqoiqql6O2jnpzpjUlvrm38Ms3BFGroMz3OIQS
qzrFR3XOyaHry2zb2uWBy6ci3lrOd02QU6Us08pDAan+3KfTw==

Sello digital del SAT:

ADyDOT9buWFCxZjxjKJG2rSZSDrvFT1J0KLtmoC/NtorWf1t7FrvatAMVaLuZVgkOK+jMvJhKtOcsPKtUZNVuDAIzKranH0jzYYL4jCTya/lcf5Bn2w64mESBePP4dsPXt3QK7x3upFatkKg9iP2
rl5hzMCOAlxEoyu2Y7+44pXS9SLK5HQhzMN05mM2zvho8gaJuXIngHNEyLzXDqteOgcbsQZI3EonzFBHXgsWV5ruyx6jq+fxadLO1lo+RVgckz8YaahFUaYBwqHgtevD/plvJOZqvWWnV3N6
5QiCNX99OSYY0x265P9ktk7mykti6pXQ6baYRJuWtN17rBxQ==



Cadena Original del complemento de certificación digital del SAT:

||1.1|FB9FF05D-056E-41DA-9AEB-2E4079CAC516|2022-05-12T16:16:01|SAT970701NN3|kH/FFITWcfxDISaJ3b+n84jOJCr7nAvOOBLDyI+UE2Lg7WwFH04HTxTQ6p7EjB3HxFxkT++Y7ukAcIg16IH9sCGrAH9hrOKcedPusoWp39ysUc8nEEDs8mSje5OqXtSbbQmjX7tT9jpnDaUI4IlbcNB/9RQISPNTPD8MGe44WhvnTSu1fpWqG9kNLKI9zfhJP6IILeX34tzx0pdalWkc8I/1XNTqqTwaW3YgPHyyoQQMccyOezU9aYBCUEssVyyvqoiqql6O2jnpzpjUlvrm38Ms3BFGroMz3OIQSqzrFR3XOyaHry2zb2uWBy6ci3lrOd02QU6Us08pDAan+3KfTw==|00001000000504465028||

RFC del proveedor de certificación: SAT970701NN3 Fecha y hora de certificación: 2022-05-12 16:16:01
No. de serie del certificado SAT 00001000000504465028

```

<?xml version="1.0" encoding="UTF-8"?>
<cfdi:Comprobante xmlns:cfdi="http://www.sat.gob.mx/cfd/3" Version="3.3" Fecha="2022-05-12T16:15:21"
Sello="kH/FFITWcfxDISaJ3b+n84jOJCr7nAvOOBLDyI+UE2Lg7WwFH04HTxTQ6p7EjB3HxFxkT++Y7ukAcIg16IH9sCGrAH9hrOKcedPusoWp39ysUc8nEED:
FormaPago="01" NoCertificado="00001000000502429565" SubTotal="140.00"
Certificado="MIIG0zCCBCOgAwIBAgIUMDAwMDEwMDAwMDA1MDI0Mjk1NjUwDQYJKoZIhvcNAQELBQAwggGEMSAwHgYDVQQDBdBVVRPUklEQ
Moneda="MXN" Total="162.40" TipoDeComprobante="I" MetodoPago="PUE" LugarExpedicion="85540" xsi:schemaLocation="http://www.sat.gob.mx/cfd/3
http://www.sat.gob.mx/sitio_internet/cfd/3/cfdv33.xsd" xmlns:xsi="http://www.w3.org/2001/XMLSchema-instance">
  <cfdi:Emisor RegimenFiscal="612" Nombre="MARIA DORA RENDON MORENO" Rfc="REMD58101271A"/>
  <cfdi:Receptor Nombre="Gobierno del Estado de Sonora" Rfc="GES790913CT0" UsoCFDI="G03"/>
  - <cfdi:Conceptos>
    - <cfdi:Concepto Importe="140.00" ValorUnitario="140.00" Descripcion="Consumo de alimentos y bebidas en establecimiento" Unidad="Servicio"
      ClaveUnidad="E48" Cantidad="1" ClaveProdServ="90101504">
      - <cfdi:Impuestos>
        - <cfdi:Traslados>
          <cfdi:Traslado Importe="22.40" TasaOCuota="0.160000" TipoFactor="Tasa" Impuesto="002" Base="140.00"/>
          </cfdi:Traslados>
        </cfdi:Impuestos>
      </cfdi:Concepto>
    </cfdi:Conceptos>
  - <cfdi:Impuestos TotalImpuestosTrasladados="22.40">
    - <cfdi:Traslados>
      <cfdi:Traslado Importe="22.40" TasaOCuota="0.160000" TipoFactor="Tasa" Impuesto="002"/>
    </cfdi:Traslados>
  </cfdi:Impuestos>
  - <cfdi:Complemento>
    <tfd:TimbreFiscalDigital Version="1.1" xsi:schemaLocation="http://www.sat.gob.mx/TimbreFiscalDigital
      http://www.sat.gob.mx/sitio_internet/cfd/TimbreFiscalDigital/TimbreFiscalDigitalv11.xsd"
      SelloSAT="ADyDOt9buWFCxZjxjKJG2rSZSDrvFT1J0KLtmoC/NtorWfl7FrvatAMVaLuZVgkOK+jMvJhKtOcsPKtUZNVuDAIzKranH0jzYYLf:
      NoCertificadoSAT="00001000000504465028"
      SelloCFD="kH/FFITWcfxDISaJ3b+n84jOJCr7nAvOOBLDyI+UE2Lg7WwFH04HTxTQ6p7EjB3HxFxkT++Y7ukAcIg16IH9sCGrAH9hrOKcedPuso
      RfcProvCertif="SAT970701NN3" FechaTimbrado="2022-05-12T16:16:01" UUID="FB9FF05D-056E-41DA-9AEB-2E4079CAC516"
      xmlns:tfd="http://www.sat.gob.mx/TimbreFiscalDigital"/>
    </cfdi:Complemento>
  </cfdi:Comprobante>

```

**Verificación de comprobantes fiscales digitales por internet**

RFC del emisor	Nombre o razón social del emisor	RFC del receptor	Nombre o razón social del receptor
REMD5810127IA	MARIA DORA RENDON MORENO	GES790913CT0	Gobierno del Estado de Sonora
Folio fiscal	Fecha de expedición	Fecha certificación SAT	PAC que certificó
FB9FF05D-056E-41DA-9AEB-2E4079CAC516	2022-05-12T16:15:21	2022-05-12T16:16:01	SAT970701NN3
Total del CFDI	Efecto del comprobante	Estado CFDI	Estatus de cancelación
\$162.40	Ingreso	Vigente	Cancelable sin aceptación

[Imprimir](#)



CADENA COMERCIAL OXO, SA DE CV
R.F.C. CCO8605231N4

Lugar de Expedición
CP.85555

Factura: 374176653

Régimen Fiscal:

623 – Opcional para Grupos de Sociedades

Folio Fiscal:

3f7f16a0-b8d1-4688-9f9f-41092a49b244

Número del serie CSD del SAT: 00001000000414211380

Número del serie CSD del emisor: 00001000000506505905

Serie: HER

I-INGRESO

Uso CFDI: G03 - Gastos en general

ORIGINAL

Fecha de emisión: 2022-05-20T08:23:59

Fecha de certificación: 2022-05-20T10:23:59

Facturado a: GOBIERNO DEL ESTADO DE SONORA

Dirección: COMONFORT Y DR. PALIZA

Delegación/Municipio: HERMOSILLO

RFC: GES790913CTO

C.P : 83260

Colonia: CENTENARIO

Estado: SONORA

Cantidad	Clave ID	Artículo	Precio unitario	Impuesto	Importe
1.000000 EA	50181900	PASTELITO CHOCO ROLES MARINELA 80 GR BOLSA CHOCOLATE Y PINA	17.13	1.37	17.13
1.000000 EA	50192100	DORITOS SABRITAS NACHO 82G BOTANOTA	20.37	1.63	20.37
2.000000 EA	50181905	CHOKIS BROWNIE 64GR	12.96	2.07	25.93
1.000000 EA	50202309	POWERADE MORAS 1LT	18.10	2.90	18.10
1.000000 EA	50202309	POWERADE FRUTAS 1LT	18.10	2.90	18.10
1.000000 EA	50202309	POWER ADE LIMA LIMON PLST SPORT 1L	18.10	2.90	18.10
1.000000 EA	50202309	POWERADE UVA 1LT	18.10	2.90	18.10

PUE-PAGO EN UNA SOLA EXHIBICIÓN

Forma de Pago

99

SUBTOTAL

135.83

TASA I.V.A 0%

0.00

TASA I.V.A 16%

11.60

TASA IEPS 8%

5.07

TOTAL MXN

152.50

Sello digital del CFDI

lksqyUrqDn7LablSWDER2NnlcFIC6bE9IWHxAUoPFOEblcGxUPDw4Lehqf92IEubZqyA3XRpTT2OJjSso+8xUFi7MYx4t33uJQBTxJuR
UzTxplyRXTvLXwv9URhsKnyfQpmYp1NSTURpKIFWkloryx02W3ZY0s7BMy+i5vDeu7x1HyLNd44ukYQla0PCnwAo0d9dBW8Nnh80i4
ogh8s8rCEgDjodmCi+YnCE55yr6KJyBBiC6Dmq858cT//6VCLVdR/ANSAlulz9jmJcAHUZpFFkos5SQJbaQjsOAGHBcGyl6xxEVvEN7o
o1AZQSdNWI8HRoQq+OrQ1g76AoF7O8Q==

Sello digital del SAT

ge7P5OPVZHlSPfmArCBbG4u6vt/zepaS8k1XJiWuBdLqNGyC5OxTQ085FmnN1Ylv4FDsoCPZP1nvvgxLhsik7mNYIDusX6atmm1Tw
HZVml7kpC9IMB/JXUrzV7i2JGXuT9m3jiD3er0bgWtVL+gzCNDvzpm2uSjvln2oY9fcygpGeRabINRcCT6kPSIZZ3N4eSYOZIEGY6SR
osOuVyuK7YASNgIpCbHwJgaZYwZ8knCXvLg1lgHtrJSF6iaaO3FcXyicW1Hta/UvaXCKboiPvDC3IR/EIhPm3RM+WJ44+qV8p/OFnHiM
MJHPrg75yUDYXxWJISQc78eSQ8oMuQ8XA==

Cadena Original

||1.1|3f7f16a0-b8d1-4688-9f9f-41092a49b244|2022-05-20T10:23:59|SNF171020F3A|lksqyUrqDn7LablSWDER2NnlcFIC6bE9IWHxAUoPFOEblcGxUPDw4Lehqf92IEubZqyA3XRpTT2OJjSso+8xUFi7MYx4t33uJQBTxJuR
UzTxplyRXTvLXwv9URhsKnyfQpmYp1NSTURpKIFWkloryx02W3ZY0s7BMy+i5vDeu7x1HyLNd44ukYQla0PCnwAo0d9dBW8Nnh80i4ogh8s8rCEgDjodmCi+YnCE55yr6KJyBBiC6Dmq858cT//6VCLVdR/ANSAlulz9jmJcAHUZpFFkos5SQJbaQjsOAGHBcGyl6xxEVvEN7o
o1AZQSdNWI8HRoQq+OrQ1g76AoF7O8Q==|00001000000414211380||

*Este documento es una representación impresa de un CFDI.

```

<?xml version="1.0" encoding="UTF-8"?>
<cfdi:Comprobante xmlns:cartaporteo20="http://www.sat.gob.mx/CartaPorteo20" xmlns:implocal="http://www.sat.gob.mx/implocal"
xmlns:pago10="http://www.sat.gob.mx/Pagos" xmlns:xsi="http://www.w3.org/2001/XMLSchema-instance" xmlns:cfdi="http://www.sat.gob.mx/cfd/3"
xsi:schemaLocation="http://www.sat.gob.mx/cfd/3 http://www.sat.gob.mx/sitio_internet/cfd/3/cfdv33.xsd" LugarExpedicion="85555" MetodoPago="PUE"
TipoDeComprobante="I" Total="152.50" Moneda="MXN" SubTotal="135.83"
Certificado="MIHGCDCCA/CgAwIBAgIUMDAwMDEwMDAwMDA1MDY1MDU5MDUwDQYJKoZIhvcNAQELBQAwggGEMSAwHgYDVQQDDBBVVRPUkl
NoCertificado="00001000000506505905" FormaPago="99"
Sello="IksqyUrQDn7LabISWDEr2NnleFIC6bE9IWHxAUoPFOEblcGxUPDw4Lchqlf92IEubZqyA3XRpTT2OJjSso+8xUFi7MYx4t33uJBQTxJuRUzTxplyRXTvL
Fecha="2022-05-20T08:23:59" Folio="374176653" Serie="HER" Version="3.3">
  <cfdi:Emisor RegimenFiscal="623" Nombre="CADENA COMERCIAL OXXO, SA DE CV" Rfc="CCO8605231N4"/>
  <cfdi:Receptor Nombre="GOBIERNO DEL ESTADO DE SONORA" Rfc="GES790913CT0" UsoCFDI="G03"/>
  <cfdi:Conceptos>
    <cfdi:Concepto Importe="17.13" ValorUnitario="17.13" Descripcion="PASTELITO CHOCO ROLES MARINELA 80 GR BOLSA CHOCOLATE Y PINA"
Unidad="EA" ClaveUnidad="EA" Cantidad="1.000000" ClaveProdServ="50181900">
      <cfdi:Impuestos>
        <cfdi:Traslados>
          <cfdi:Traslado Importe="1.37" TasaOCuota="0.080000" TipoFactor="Tasa" Impuesto="003" Base="17.13"/>
          <cfdi:Traslado Importe="0.00" TasaOCuota="0.000000" TipoFactor="Tasa" Impuesto="002" Base="18.50"/>
        </cfdi:Traslados>
      </cfdi:Impuestos>
    </cfdi:Concepto>
    <cfdi:Concepto Importe="20.37" ValorUnitario="20.37" Descripcion="DORITOS SABRITAS NACHO 82G BOTANOTA" Unidad="EA" ClaveUnidad="EA"
Cantidad="1.000000" ClaveProdServ="50192100">
      <cfdi:Impuestos>
        <cfdi:Traslados>
          <cfdi:Traslado Importe="1.63" TasaOCuota="0.080000" TipoFactor="Tasa" Impuesto="003" Base="20.37"/>
          <cfdi:Traslado Importe="0.00" TasaOCuota="0.000000" TipoFactor="Tasa" Impuesto="002" Base="22.00"/>
        </cfdi:Traslados>
      </cfdi:Impuestos>
    </cfdi:Concepto>
    <cfdi:Concepto Importe="25.93" ValorUnitario="12.96" Descripcion="CHOKIS BROWNIE 64GR" Unidad="EA" ClaveUnidad="EA" Cantidad="2.000000"
ClaveProdServ="50181905">
      <cfdi:Impuestos>
        <cfdi:Traslados>
          <cfdi:Traslado Importe="2.07" TasaOCuota="0.080000" TipoFactor="Tasa" Impuesto="003" Base="25.93"/>
          <cfdi:Traslado Importe="0.00" TasaOCuota="0.000000" TipoFactor="Tasa" Impuesto="002" Base="28.00"/>
        </cfdi:Traslados>
      </cfdi:Impuestos>
    </cfdi:Concepto>
    <cfdi:Concepto Importe="18.10" ValorUnitario="18.10" Descripcion="POWERADE MORAS 1LT" Unidad="EA" ClaveUnidad="EA" Cantidad="1.000000"
ClaveProdServ="50202309">
      <cfdi:Impuestos>
        <cfdi:Traslados>
          <cfdi:Traslado Importe="2.90" TasaOCuota="0.160000" TipoFactor="Tasa" Impuesto="002" Base="18.10"/>
        </cfdi:Traslados>
      </cfdi:Impuestos>
    </cfdi:Concepto>
    <cfdi:Concepto Importe="18.10" ValorUnitario="18.10" Descripcion="POWERADE FRUTAS 1LT" Unidad="EA" ClaveUnidad="EA" Cantidad="1.000000"
ClaveProdServ="50202309">
      <cfdi:Impuestos>
        <cfdi:Traslados>
          <cfdi:Traslado Importe="2.90" TasaOCuota="0.160000" TipoFactor="Tasa" Impuesto="002" Base="18.10"/>
        </cfdi:Traslados>
      </cfdi:Impuestos>
    </cfdi:Concepto>
    <cfdi:Concepto Importe="18.10" ValorUnitario="18.10" Descripcion="POWERADE LIMA LIMON PLST SPORT 1L" Unidad="EA" ClaveUnidad="EA"
Cantidad="1.000000" ClaveProdServ="50202309">
      <cfdi:Impuestos>
        <cfdi:Traslados>
          <cfdi:Traslado Importe="2.90" TasaOCuota="0.160000" TipoFactor="Tasa" Impuesto="002" Base="18.10"/>
        </cfdi:Traslados>
      </cfdi:Impuestos>
    </cfdi:Concepto>
    <cfdi:Concepto Importe="18.10" ValorUnitario="18.10" Descripcion="POWERADE UVA 1LT" Unidad="EA" ClaveUnidad="EA" Cantidad="1.000000"
ClaveProdServ="50202309">
      <cfdi:Impuestos>
        <cfdi:Traslados>
          <cfdi:Traslado Importe="2.90" TasaOCuota="0.160000" TipoFactor="Tasa" Impuesto="002" Base="18.10"/>
        </cfdi:Traslados>
      </cfdi:Impuestos>
    </cfdi:Concepto>
  </cfdi:Conceptos>
  <cfdi:Impuestos TotalImpuestosTrasladados="16.67">
    <cfdi:Traslados>
      <cfdi:Traslado Importe="0.00" TasaOCuota="0.000000" TipoFactor="Tasa" Impuesto="002"/>
      <cfdi:Traslado Importe="11.60" TasaOCuota="0.160000" TipoFactor="Tasa" Impuesto="002"/>
      <cfdi:Traslado Importe="5.07" TasaOCuota="0.080000" TipoFactor="Tasa" Impuesto="003"/>
    </cfdi:Traslados>
  </cfdi:Impuestos>
  <cfdi:Complemento>
    <cfdi:TimbreFiscalDigital xsi:schemaLocation="http://www.sat.gob.mx/TimbreFiscalDigital
http://www.sat.gob.mx/sitio_internet/cfd/TimbreFiscalDigital/TimbreFiscalDigitalv11.xsd" Version="1.1"

```

**HACIENDA**
SECRETARÍA DE HACIENDA Y CREDITO PÚBLICO**SAT**
SERVICIO AL PAGADOR**Verificación de comprobantes fiscales digitales por internet**

RFC del emisor	Nombre o razón social del emisor	RFC del receptor	Nombre o razón social del receptor
CCO8605231N4	CADENA COMERCIAL OXXO, SA DE CV	GES790913CT0	GOBIERNO DEL ESTADO DE SONORA
Folio fiscal	Fecha de expedición	Fecha certificación SAT	PAC que certificó
3F7F16A0-B8D1-4688-9F9F-41092A49B244	2022-05-20T08:23:59	2022-05-20T10:23:59	SNF171020F3A
Total del CFDI	Efecto del comprobante	Estado CFDI	Estatus de cancelación
\$152.50	Ingreso	Vigente	Cancelable sin aceptación

[Imprimir](#)

17/05/2022 10:54
 CHOCOLADES 80 GR 1 18.50
 DORITOS NACHO BOTANO 1 22.00
 CHOKISBROWNIE64GR 1 17.00
 174684 1 2 x \$ Galletas -1 -3.00
 CHOKISBROWNIE64GR 1 17.00
 174684 1 2 x \$ Galletas -1 -3.00
 POWERADEFRUTASILT 1 29.90
 174586 1 2 x \$ Powerade -1 -8.90
 POWERADEMORASILT 1 29.90
 174586 1 2 x \$ Powerade -1 -8.90
 POWERADE UVA ILT 1 29.90
 174586 1 2 x \$ Powerade -1 -8.90
 POWERADE LIMALIMONIL 1 29.90
 174586 1 2 x \$ Powerade -1 -8.90
 Fol_Vta:564081 Total: \$ 152.50
 ID=10HER50F081 IVA INCLUIDO: \$ 11.59
 *** AHORRO: \$41.50 ***
 CIENTO CINCUENTA Y DOS PESOS 50/100 M.N.
 Pago Electrónico: 152.50

BBVA BANCOMER
 Emisor: SANTANDER
 VENTA

4077840
 VENTA *****1582 VENCE /
 002282
 TOTAL M.N. \$ 152.50
 D91

RECIBIDO MEDIANTE FIRMA ELECTRONICA

ARQC: 0D99F02C5A60613A
 ATD: A0000000041010

Pago: \$ 152.50 Cambio: \$ 0.00

***** OXXO PREMIA *****

PUNTOS POR TU VISITA: 50
 NUEVO SALDO EN PUNTOS: 275

***** SELLOXXOS *****

Compra 5 variedades de Cacahua: 0 de 5
 Compra 4 Riunite Lambrusco Tin: 0 de 1
 Compra 5 Whisky Black & White: 0 de 5
 Compra 5 Johnnie Walker Red La: 0 de 5
 Compra 2 Family Guard aerosol: 0 de 2
 Compra 9 Sabritas y la icona es: 0 de 9
 Compra 6 cafés andatti y el 7n: 0 de 6

N. OXXO PREMIA 91400-9547703

MECANICA OXXO PREMIA

ACUMULA puntos por cada compra en OXXO, solo
 escanea el código de barras OXXO PREMIA
 CANJEA tus puntos por los PRODUCTOS GRATIS
 al escanear el código de barras de tu tarjeta
 Además, si compras 6 cafés andatti
EL 7MO ES GRATIS
 Consulta catálogo de recompensas y términos
 y condiciones en www.oxxo.com/oxxopremia
 o llama al 81 83 20 20 20

MUCHAS GRACIAS POR SU COMPRA
 PAGO EN UNA SOLA EXHIBICION
 LUGAR DE EXPEDICION: LA COLORADA, SONORA
 CARRETERA CHIHUAHUA-HERMOSILLO S/N TECORIPA, LA COLORADA
 SONORA C.P. 85555

email: atencionclientes@oxxo.com
 Teléfono sin costo 81 83 20 20 20
 ¡Tenemos un lugar para ti!
 Administrando o trabajando en OXXO,
 La Cadena de Tiendas de Proximidad
 más grande de Latinoamérica.
 Acércate a un colaborador de tienda o búscanos en
 redes sociales como "OXXO Reclutamiento"
 Descubre la OXXO y el mundo de proximidad
 en www.oxxo.com



CADENA COMERCIAL OXXO, SA DE CV
R.F.C. CCO8605231N4

Lugar de Expedición
CP 85555

Factura: 374176161

ORIGINAL

Régimen Fiscal:

623 – Opcional para Grupos de Sociedades

Folio Fiscal:

68607ca9-ca58-43c3-885f-94c40ebf8c4d

Número del serie CSD del SAT: 00001000000414211380

Número del serie CSD del emisor: 00001000000506505905

Serie: HER

INGRESO

Uso CFDI: G03 - Gastos en general

Fecha de emisión: 2022-05-20T08:20:57

Fecha de certificación: 2022-05-20T10:20:57

Facturado a: GOBIERNO DEL ESTADO DE SONORA

Dirección: COMONFORT Y DR. PALIZA

Delegación/Municipio: HERMOSILLO

RFC: GES790913CT0

C.P : 83260

Colonia: CENTENARIO

Estado: SONORA

Cantidad	Clave ID	Artículo	Precio unitario	Impuesto	Importe
1.000000 EA	50202306	TOPO CHICO TWIST TORONJA 600ML NR NR	14.66	2.34	14.66
3.000000 EA	50181905	CHOKIS GAMESA 57GR	11.11	2.67	33.33
2.000000 EA	50181905	GALLETAS GIRO OT 114 G	12.27	1.96	24.54
2.000000 EA	50181905	GALLETAS FLORENTINAS FRESA 83G	11.11	1.78	22.22
1.000000 EA	50202309	GATORADE FIERCE MORAS 1LT	27.59	4.41	27.59
1.000000 EA	50202309	POWERADE MORAS 1LT	18.10	2.90	18.10
1.000000 EA	50202309	POWERADE FRUTAS 1LT	18.10	2.90	18.10
1.000000 EA	50202309	POWER ADE LIMA LIMON PLST SPORT 1L	18.10	2.90	18.10
1.000000 EA	50202309	POWERADE UVA 1LT	18.10	2.90	18.10
1.000000 EA	50192100	TAKIS ORIGINAL BARCEL 80G	19.44	1.56	19.44

PUE-PAGO EN UNA SOLA EXHIBICIÓN

Forma de Pago

99

SUBTOTAL

214.18

TASA I.V.A 0%

0.00

TASA I.V.A 16%

18.35

TASA IEPS 8%

7.97

TOTAL MXN

240.50

Sello digital del CFDI

wwcGWXIBihNakMh9Tf41nMaryIncu9sM3XW+meAjexrRqGWBZb3/MfyAqZM7H4iPD9hYvylbAR34SxD2vEDHrFAdhpJoNlb0hj4SoU1V8jslSgRxxjuOQKDFbDWtx69WL40NjvRkgFIbJ3qZkCb//K3Cc0/57TpwaGmrPUQPUEX8/sJf/DHhMoJSAnRf3EUF0lwEiGFCdq5HpW/MvgK2GJj9+Sh63yzlfaLdUAQclKZABLHE2OpTDy3fCUMunJIZATZJ/OoHqYYnsTlflh+moX8jNHQwzQmsiyhl3dgWHFgL9khowcvvTDzFa/4bfqgKlpZhGIBmwyLrgvq9KWgefyw==

Sello digital del SAT

rssSGBtNLG673/DXwfEOGz/072R1Rx/ck1FvGEi1/1h6NNm8iX+zUuFkuhaGY+5a1XdoAnpCjVUMGhx5oHIN57XILnQebHIN4Y3URmZf6JwlyT0zHCRAlns6CmFNPQpnd4grK/DjmiehcjyPSOPmnzrdr25skOwkqUYPG2uhZOdg7eEf1f+Q70/YepjfSO7tq8rMhkeQc+OUmn2mSOt4YWJtyy6vitRN/Pyb4k/NjJZpw+0cpywBUzhmAgV3mJewoYeKhAdBITOT6kN1+3oy4JBITJTmA3Vqr+xKdUXesyyqgfE6/ptGiE4l0XZ5MOaPShDjg8BAZjlfVFMc6Q==

Cadena Original

||1.1|68607ca9-ca58-43c3-885f-94c40ebf8c4d|2022-05-20T10:20:57|SNF171020F3A|wwcGWXIBihNakMh9Tf41nMaryIncu9sM3XW+meAjexrRqGWBZb3/MfyAqZM7H4iPD9hYvylbAR34SxD2vEDHrFAdhpJoNlb0hj4SoU1V8jslSgRxxjuOQKDFbDWtx69WL40NjvRkgFIbJ3qZkCb//K3Cc0/57TpwaGmrPUQPUEX8/sJf/DHhMoJSAnRf3EUF0lwEiGFCdq5HpWMvgK2GJj9+Sh63yzlfaLdUAQclKZABLHE2OpTDy3fCUMunJIZATZJ/OoHqYYnsTlflh+moX8jNHQwzQmsiyhl3dgWHFgL9khowcvvTDzFa/4bfqgKlpZhGIBmwyLrgvq9KWgefyw==|00001000000414211380||

*Este documento es una representación impresa de un CFDI.



Verificación de comprobantes fiscales digitales por internet

RFC del emisor	Nombre o razón social del emisor	RFC del receptor	Nombre o razón social del receptor
CCO8605231N4	CADENA COMERCIAL OXXO, SA DE CV	GES790913CT0	GOBIERNO DEL ESTADO DE SONORA
Folio fiscal	Fecha de expedición	Fecha certificación SAT	PAC que certificó
68607CA9-CA58-43C3-885F-94C40EBF8C4D	2022-05-20T08:20:57	2022-05-20T10:20:57	SNF171020F3A
Total del CFDI	Efecto del comprobante	Estado CFDI	Estatus de cancelación
\$240.50	Ingreso	Vigente	Cancelable sin aceptación

[Imprimir](#)

Código de Barras: 81006263F9F8BC9A
 Fecha: 08/08/2010 Hora: 15:00
 Puntos: 39
 Total: \$ 240.50
 IVA: \$ 18.34
 Total: \$ 258.84

Descripción	Cantidad	Valor
GALLETA GIRU 1146	1	14.50
174774 1 USG-ISM P5 202	-1	-2.50
GALLETA GIRU 1146	1	14.50
FLURENTINAS FRES 836	1	17.00
174774 1 USG-ISM P5 202	-1	-5.00
FLURENTINAS FRES 836	1	17.00
174774 1 USG-ISM P5 202	-1	-5.00
CHOKIS GAMESA	1	15.00
174774 1 USG-ISM P5 202	-1	-3.00
CHOKIS GAMESA	1	15.00
174774 1 USG-ISM P5 202	-1	-3.00
TAKIS ORIGINAL 806	1	21.00
CHOKIS GAMESA	1	15.00
174774 1 USG-ISM P5 202	-1	-3.00
POVERADEFRUTASILT	1	29.90
174586 1 2 x \$ Poverade	-1	-8.90
POVERADEMORASILT	1	29.90
174586 1 2 x \$ Poverade	-1	-8.90
TOPOCHICO TORONJA600	1	17.00
POVERADE UVA 1LT	1	29.90
174586 1 2 x \$ Poverade	-1	-8.90
SATORADEFIJERCHURSTIL	1	32.00
POVERADE LIMONIL	1	29.90
174586 1 2 x \$ Poverade	-1	-8.90
Total		\$ 240.50
IVA		\$ 18.34

Total: \$ 258.84
 IVA INCLUIDO: \$ 18.34
 Total: \$ 258.84

BBVA BANCOMER

Emisor: SANTANDER
 VENTA

Código de Barras: 81006263F9F8BC9A
 Fecha: 08/08/2010 Hora: 15:00
 Puntos: 39
 Total: \$ 240.50
 IVA: \$ 18.34
 Total: \$ 258.84

TOTAL M.N. \$ 240.50
 D31

AUTORIZADO MEDIANTE FIRMA ELECTRONICA

ARQC: 81006263F9F8BC9A
 AID: A0000000041910

Total: \$ 240.50
 IVA: \$ 0.00

***** OXXO PREMIA *****

PUNTOS POR TU VISITA: 39
 NUEVO SALDO EN PUNTOS: 314

***** SELLOXXOS *****

Compra 5 variedades de Cacahuas: 0 de 5
 Compra 4 Riunite Lambrusco Tin: 0 de 4
 Compra 5 Whisky Black & White: 0 de 5
 Compra 5 Johnnie Walker Red La: 0 de 5
 Compra 2 Family Guard aerosol: 0 de 2 ¡Ya casi!
 Compra 9 Sabritas y la 10ma es: 0 de 9
 Compra 6 cafés andatti y el 7mo: 0 de 6

N. OXXO PREMIA 9140059547703

=== MECANICA OXXO PREMIA ===

ACUMULA puntos por cada compra en OXXO, solo
 escanea el código de barras OXXO PREMIA
 CANJEA tus puntos por los PRODUCTOS GRATIS
 al escanear el código de barras de tu tarjeta
 Además, si compras 6 cafés andatti
EL 7MO ES GRATIS
 Consulta catálogo de recompensas y términos
 y condiciones en www.oxxo.com/oxxopremia
 o llama al 01 63 20 20 20